

## Relatório de Investimentos do Fundo Previdenciário

### Janeiro/2012

#### FUNDO PREVIDENCIÁRIO

Criado em 2008 pela Lei Complementar Estadual 412/08, os recursos financeiros do Fundo Previdenciário encontram-se, em sua totalidade, alocados nos fundos de Investimento do Banco do Brasil, em conformidade com as normas contidas na Resolução 3922/10 do Conselho Monetário Nacional.

#### EVOLUÇÃO PATRIMONIAL – RENDIMENTOS

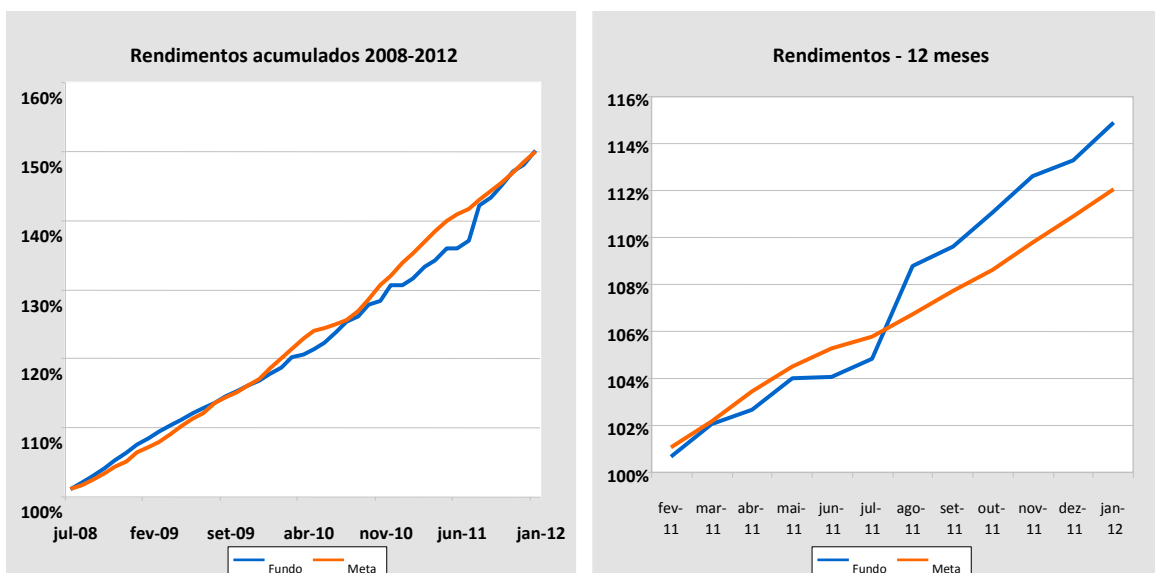

Fonte: GEINV

No gráfico, a curva dos rendimentos demonstra a evolução do Fundo Previdenciário frente à Meta Atuarial<sup>1</sup> desde 2008, observa-se que desde a implantação até janeiro de 2012 os rendimentos do Fundo Previdenciário registraram um aumento de 50,20% contra 50,01% da Meta.

Em janeiro os rendimentos atingiram 1,44 % contra 1,05 da Meta, sendo que no acumulado de 12 meses foi de 14,92% contra 12,03% da Meta, ou seja, no acumulado, os rendimentos estão cerca 3% acima da Meta.

Janeiro	
Fundo	Meta
1,44%	1,05%

12 meses	
Fundo	Meta
14,92%	12,03%

#### EVOLUÇÃO FINANCEIRA E PATRIMONIAL 2011-2012

<sup>1</sup> A Meta Atuarial é estabelecida pelo Relatório Atuarial que analisa o comportamento da massa de segurados do Regime Próprio de Previdência dos riscos e expectativas econômicas, levando também em consideração as tábuas de mortalidade publicadas pelo IBGE.

Período	Contribuição			Renda Imobiliária	Renda Mobiliária			Total
	Servidor	Patronal	Total		Carteira	Dividendos	Total	
Jan/11	1.114.813,24	1.602.210,52	2.717.023,76	20.033,71	10.437,89	13.068,60	23.506,49	2.760.563,96
Fev/11	1.627.514,26	1.622.888,01	3.250.402,27	46.560,31	358.078,29		358.078,29	3.655.040,87
Mar/11	1.658.051,58	1.697.131,68	3.355.183,26	64.696,02	756.851,51	1.161,52	758.013,03	4.177.892,31
Abr/11	1.732.836,11	1.703.731,40	3.436.567,51	49.247,39	358.685,74		358.685,74	3.844.500,64
Mai/11	2.063.991,44	1.541.693,72	3.605.685,16	29.351,18	842.353,44	33.958,81	876.312,25	4.511.348,59
Jun/11	1.867.730,61	1.853.617,47	3.721.348,08	48.669,11	23.650,35	47.553,37	71.203,72	3.841.220,91
Jul/11	1.944.290,43	1.944.290,43	3.888.580,86	66.346,28	530.383,68		530.383,68	4.485.310,82
Ago/11	2.047.158,65	2.053.759,34	4.100.917,99	48.019,70	2.943.876,88	1.689,70	2.945.566,58	7.094.504,27
Set/11	2.095.576,46	2.095.504,36	4.191.080,82	45.598,00	668.502,22		668.502,22	4.905.181,04
Out/11	2.222.133,57	2.214.533,85	4.436.667,42	47.647,13	1.155.713,41		1.155.713,41	5.640.027,96
Nov/11	2.689.132,57	2.704.284,65	5.393.417,22	47.738,92	1.351.295,74	3.223,74	1.354.519,48	6.795.675,62
Dez/11	4.013.188,71	4.005.124,55	8.018.313,26	82.667,69	624.994,54		624.994,54	8.725.975,49
<b>Total</b>	<b>18.374.096,35</b>	<b>18.329.360,78</b>	<b>36.703.457,13</b>	<b>466.168,83</b>	<b>7.648.533,41</b>	<b>100.655,74</b>	<b>9.725.479,43</b>	<b>44.918.815,11</b>
Jan/12	2.131.636,19	2.131.636,19	4.263.272,38	31.395,57	1.577.200,84		1.577.200,84	5.871.868,79

Observação: A tabela acima não inclui o pagamento da taxa de administração do Fundo Previdenciário, bem como o valor venal dos imóveis administrados pelo Fundo.

Fonte: SIGEF e Banco do Brasil

Período	Valor (R\$)
an/11	R\$ 51.294.822,63
fev/11	R\$ 54.742.203,70
mar/11	R\$ 58.918.023,07
abr/11	R\$ 62.760.450,70
mai/11	R\$ 69.041.245,76
jun/11	R\$ 72.906.849,00
jul/11	R\$ 77.343.976,24
ago/11	R\$ 84.769.712,20
set/11	R\$ 88.277.742,15
out/11	R\$ 93.912.951,63
nov/11	R\$ 100.700.579,18
dez/11	R\$ 108.874.027,28
Jan/12	R\$ 114.816.353,03

Fonte: GEINV

Obs: Evolução da carteira conforme posição do último dia útil de cada mês.

O Patrimônio do Fundo Previdenciário é composto pela contribuição dos servidores que ingressaram no serviço público estadual a partir da edição da LCE 412/08, mais os rendimentos dos aluguéis dos imóveis pertencentes ao Fundo Previdenciário, além do rendimento da carteira de investimentos e os imóveis.

Ao final de janeiro, o Fundo Previdenciário apresentou saldo de R\$ 114,81 mi. Assim, comparativamente com o mês anterior, significou um crescimento de mais de 5%. Esse aumento ocorreu em função da arrecadação das contribuições previdenciárias, da locação de imóveis e do rendimento dos investimentos.

O Fundo Previdenciário tem um patrimônio em imóveis de 77,16 mi que somado com a patrimônio em numerário formam um patrimônio total de R\$ 191,97 mi.

**INDICADORES ECONÔMICOS**

<b>IMA - Índice de Mercado ANBIMA</b>				
	Referência	Variação no Mês	Variação 12 Meses	Variação 24 Meses
		(%)	(%)	(%)
IRF-M	1	1,0962	12,9986	24,6064
	1+	1,4172	18,0561	30,795
	TOTAL	1,2931	16,0239	28,2843
IMA-B	5	1,8535	16,9085	31,6066
	5+	1,4448	17,8844	39,8805
	TOTAL	1,6315	17,3515	35,3238
IMA-GERAL	TOTAL	1,2487	14,7723	28,7496

Fonte: ANBIMA – Associação Brasileira das Entidades dos Mercados Financeiro e de Capitais

Fonte: ANBIMA

<b>IPREV</b>		<b>BENCHMARK</b>				<b>INFLAÇÃO</b>	
Carteira	Meta	CDI	IRF-M	IMA-B	IMA GERAL	INPC	IPCA
1,44	1,05	0,885	1,29	1,63	1,25	0,51	0,56

Fonte: ANBIMA - Posição de 31/01